

.40.50.
.40.00.
.39.50.
.39.00.
.38.50.
.38.00.
.37.50.
.37.00.
.36.50.
.36.00.
.35.50.
.35.00.
.34.50.
.34.00.
.33.50.
.33.00.
.32.50.
.32.00.

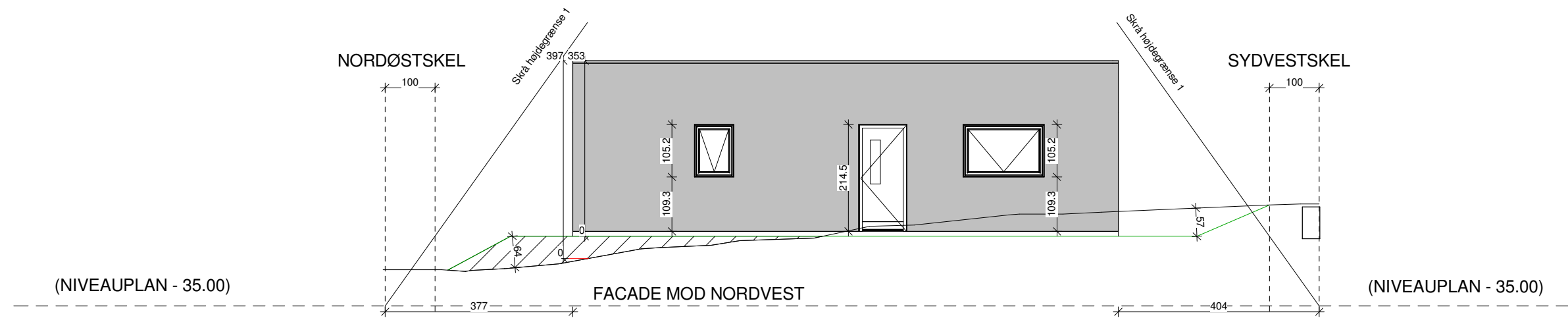

.40.50.
.40.00.
.39.50.
.39.00.
.38.50.
.38.00.
.37.50.
.37.00.
.36.50.
.36.00.
.35.50.
.35.00.
.34.50.
.34.00.
.33.50.
.33.00.
.32.50.
.32.00.

.40.50.
.40.00.
.39.50.
.39.00.
.38.50.
.38.00.
.37.50.
.37.00.
.36.50.
.36.00.
.35.50.
.35.00.
.34.50.
.34.00.
.33.50.
.33.00.
.32.50.
.32.00.

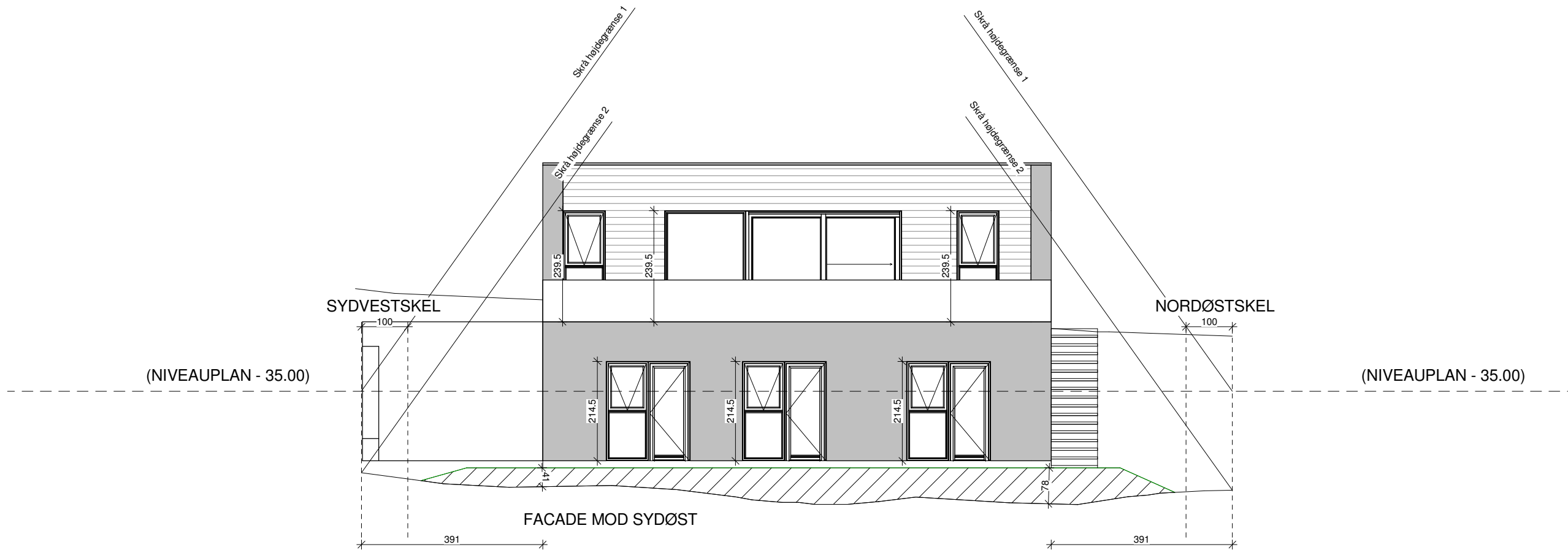

.40.50.
.40.00.
.39.50.
.39.00.
.38.50.
.38.00.
.37.50.
.37.00.
.36.50.
.36.00.
.35.50.
.35.00.
.34.50.
.34.00.
.33.50.
.33.00.
.32.50.
.32.00.

MYNDIGHEDSTEGNING

B:	BYGNING FLYTTET TIL 17.50 M FRA NORDSKEL	DATO: 17.11.2016
Arkitekt- og Byggefirma	Menzer & Kristensen	Essen 19, 6000 Kolding www.menzer-kristensen.dk, Tlf: 86297481
Enfamilehus, Himmelbjergvej 62A, 8600 Silkeborg	MATR. NR.: 8 k, Laven By, Linå	BYGHERRE: Pernille Barbesgaard & Rasmus Christiansen, Anholtsgade 2C, 8000 Aarhus C
EMNE: Facader mod Nordvest og Sydøst	MÅL: 1 : 100	03.00B
SAG NR.: MK-194	DATO: 02.09.2016	

OBS! MÅL PÅ VINDUE OG DØRE ER KUN VEJLEDENDE. KAN IKKE BRUGES TIL PRODUKTIONS-/MURMÅL. SE PLAN OG SNITTEGNINGER

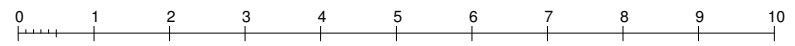

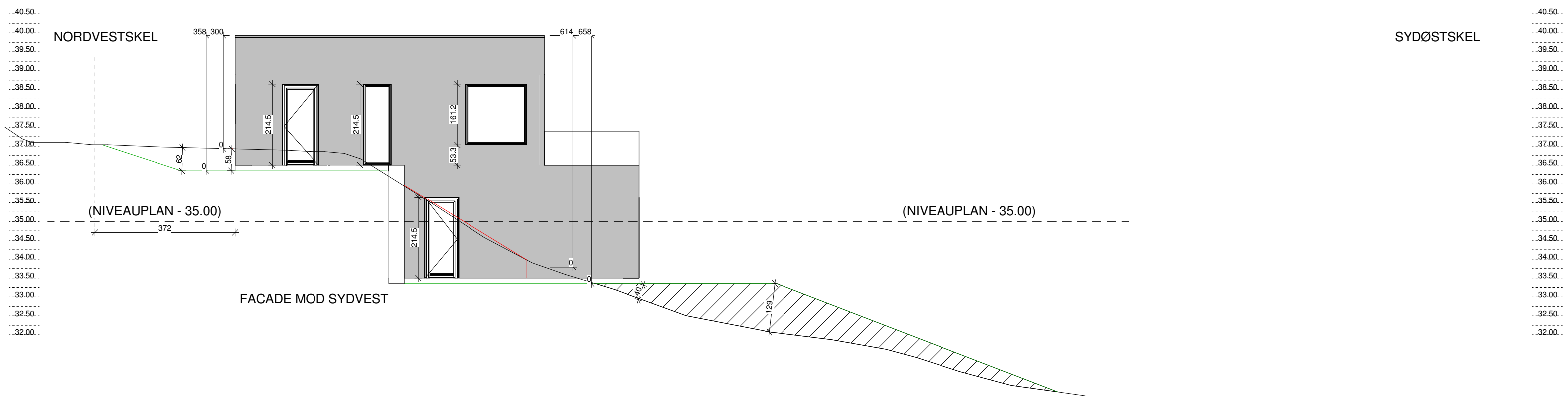
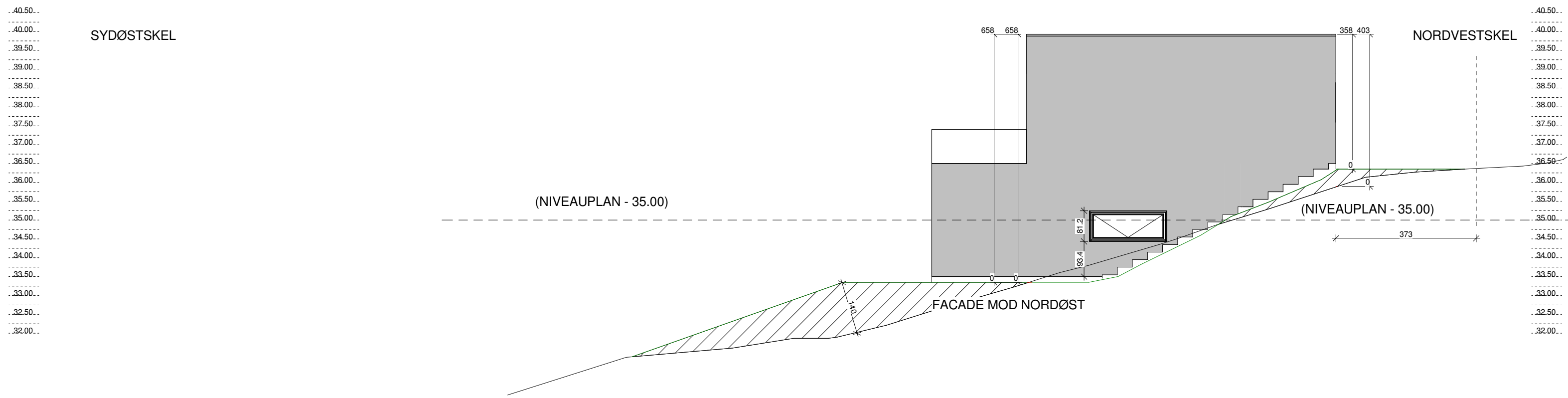

MYNDIGHEDSTEGNING

B:	BYGNING FLYTTET TIL 17.50 M FRA NORDSKEL	DATO:	17.11.2016
Arkitekt- og Byggefirma	Menzer & Kristensen	Essen 19, 6000 Kolding www.menzer-kristensen.dk, Tlf: 86297481	
Enfamiliehus, Himmelbjergvej 62A, 8600 Silkeborg			
MATR. NR.:	8 k, Laven By, Linå		
BYGHERRE:	Pernille Barbesgaard & Rasmus Christiansen, Anholtsgade 2C, 8000 Aarhus C		
EMNE:	Facader mod Nordøst og Sydvest	MÅL:	1 : 100
SAG NR.:	MK-194	DATO:	02.09.2016
			03.01B

OBS! MÅL PÅ VINDUE OG DØRE ER KUN VEJLEDENDE. KAN IKKE BRUGES TIL PRODUKTIONS-/MURMÅL. SE PLAN OG SNITTEGNINGER

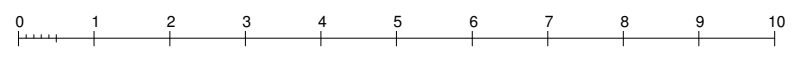

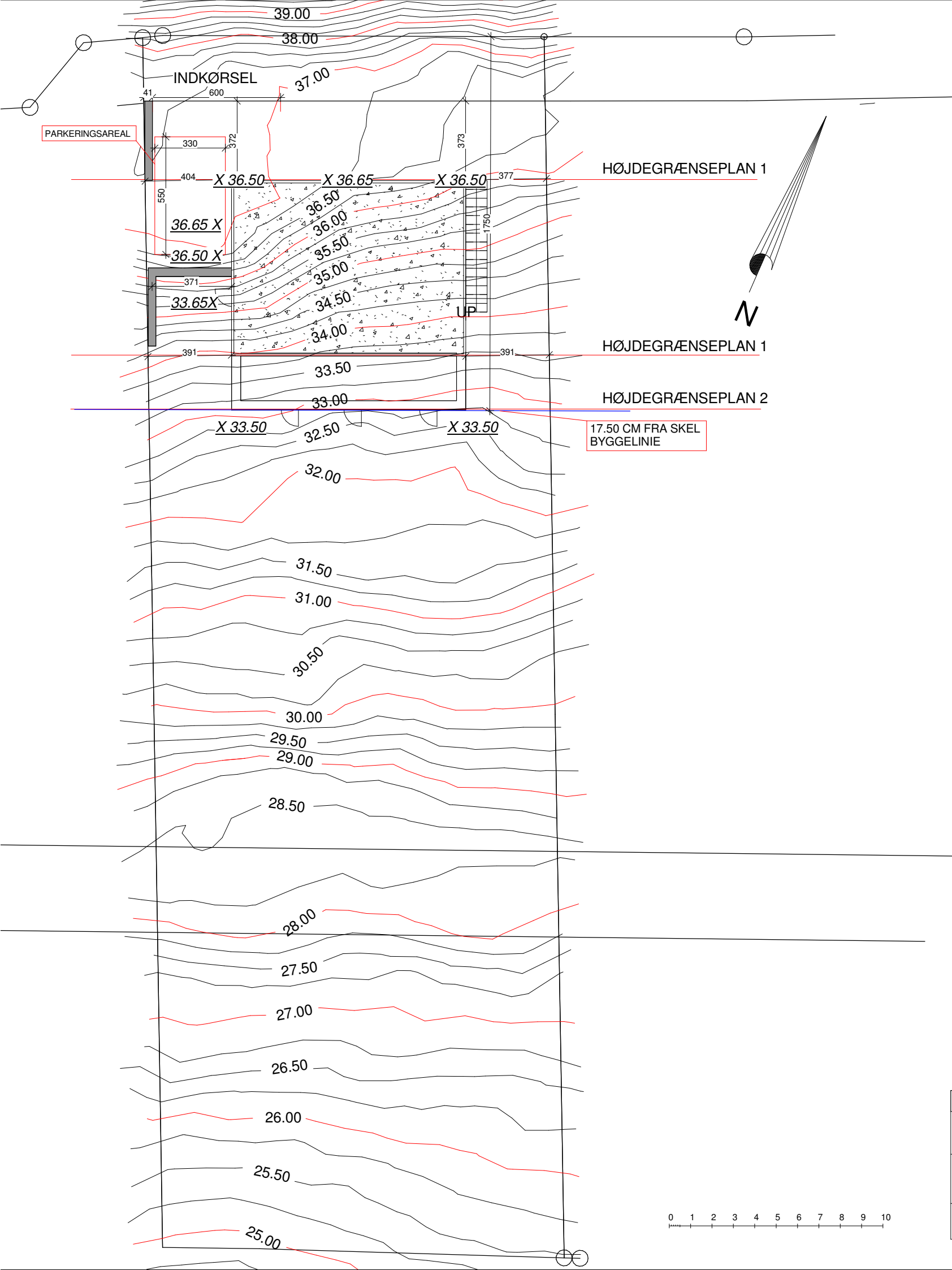

GRUNDAREAL 1051 M²
 BOLIGAREAL 180 M²

BEBYGGET AREAL 180 M²

BRUTTOETAGEAREAL 180 M²

BEBYGGELSESPROCENT 17.1 %

PLACERING ER VEJLEDENDE, AFSÆTTES AF LANDINSPEKTØR

UBENÆVNTE MÅL I CM

- X.XX EKS. KOTER
- X.XX FREMT. KOTER
- 35.00 FORSLAG TIL NIVEAUPLAN
- 33.65 GULV KOTE UNDERETAGE
- 36.65 GULV KOTE STUE

MYNDIGHEDSTEGNING

B:	BYGNING FLYTTET TIL 17.50 M FRA NORDSKEL	DATO: 17.11.2016
Arkitekt- og Byggefirma	Menzer & Kristensen	Essen 19, 6000 Kolding www.menzer-kristensen.dk, Tlf: 86297481
Enfamilehus, Himmelbjergvej 62A, 8600 Silkeborg	MATR. NR.: 8 k, Laven By, Linå	BYGHERRE: Pernille Barbesgaard & Rasmus Christiansen, Anholtsgade 2C, 8000 Aarhus C
EMNE: Situationsplan	MÅL: 1 : 200	00.00B
SAG NR.: MK-194	DATO: 02.09.2016	